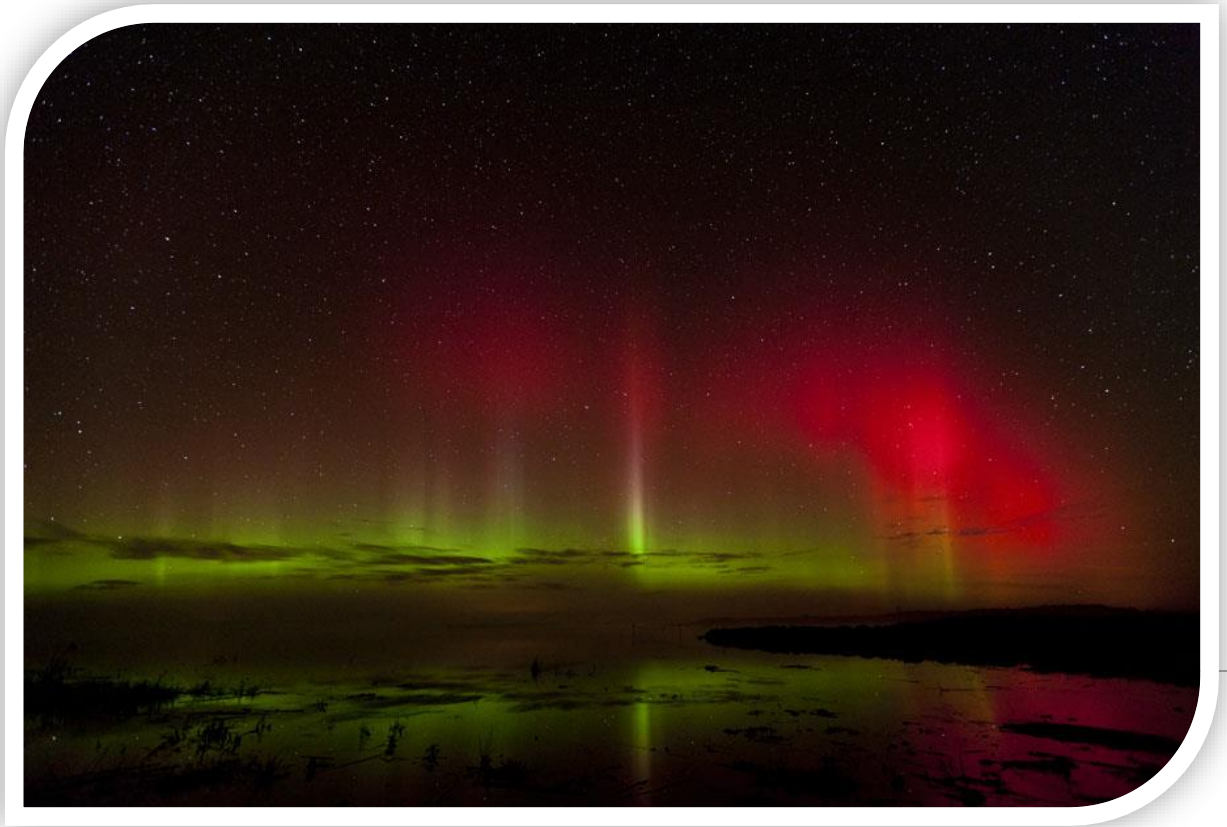

BURTNIEKU NOVADS

BURTNIEKU NOVADA PAŠVALDĪBAS IZPILDDIREKTORS

MĀRTIŅŠ KĻAVIŅŠ

MATĪŠI, 2019

ĪSUMĀ

- Burtnieku novadā ir seši pagasti: Burtnieku, Ēveles, Matīšu, Rencēnu, Valmieras un Vecates;
- Atrodas Ziemeļvidzemē, Vidzemes plānošanas reģionā;
- Administratīvais centrs: Burtnieki;
- Platība: 70 992 ha;
- Pēc platības ir 27. lielākais novads Latvijā

BURTNIEKU NOVADS

Iedzīvotāji

- Burtnieku novadā ir 7791 iedz.;
- Simtgades gadā piedzima 96 bērni;
- Novada telpiskā struktūra iedalāma 2 daļās: urbanizētā Valmieras piepilsētas telpa un Burtnieka ezera un līdzenuma telpa;
- Valmieras pagastā mitinās 45% no visiem iedz.;
- Pēc iedzīvotāju skaita vislielākais ir Valmiermuižas ciems ar ~2700 iedz.

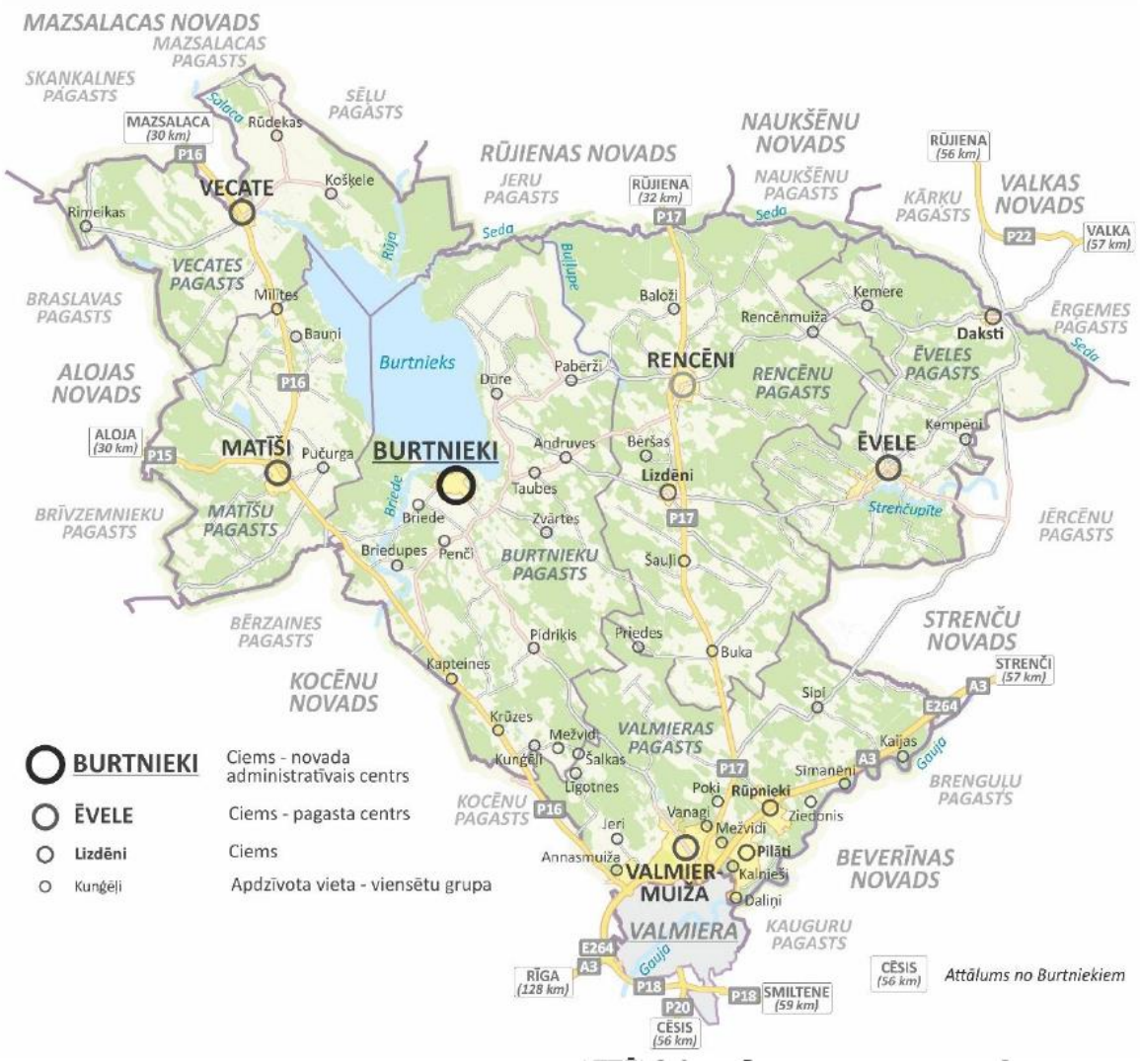

Dati: 2018.g.

Nodarbinātība

- Nodarbināti 3 393 iedz., no tiem 1 349 novadā reģistrētajos uzņēmumos (VID, 2017);
- Reģistrētā bezdarba līmenis – 3% (NVA, 2019)

Iedzīvotāju skaits Burtnieku novadā pa vecuma grupām

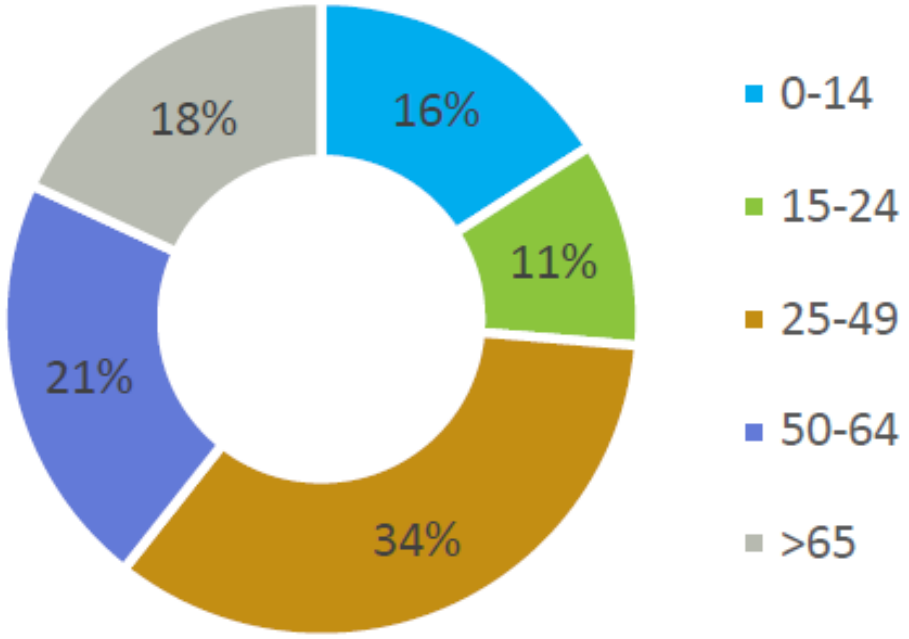

Dati: 2018.g.

Uzņēmējdarbība

- Reģistrēts 831 uzņēmums
  44% ZS un 42% SIA
- TOP5 nozares:

Jauktā lauksaimniecība;
Mežizstrāde;
Būvniecība;
Kravu pārvadājumi;
Cits

Uzņēmējdarbības atbalsts

- Atbalsts dalībai izstādēs

Tiek segta:

- Maksa par dalību izstādē,
- Stenda platības un konstrukcijas izmaksas

- Vidzemes uzņēmēju dienas

Uzņēmējdarbības atbalsts

- Biznesa ideju konkurss

«Ideja Burtnieku novadam» sadarbībā ar LLKC;

- Atbalsta programma «ZĪLE»;
- Vides attīstības projektu konkurss

Kopējais pieejamais finansējums - 7500,00 EUR,

vienam projektam - 500,00 EUR.

NVO, reliģisko organizāciju un juridisko personu sagatavotie iniciatīvu projekti

2019. gada budžeta ieņēmumi - 8 108 719 EUR

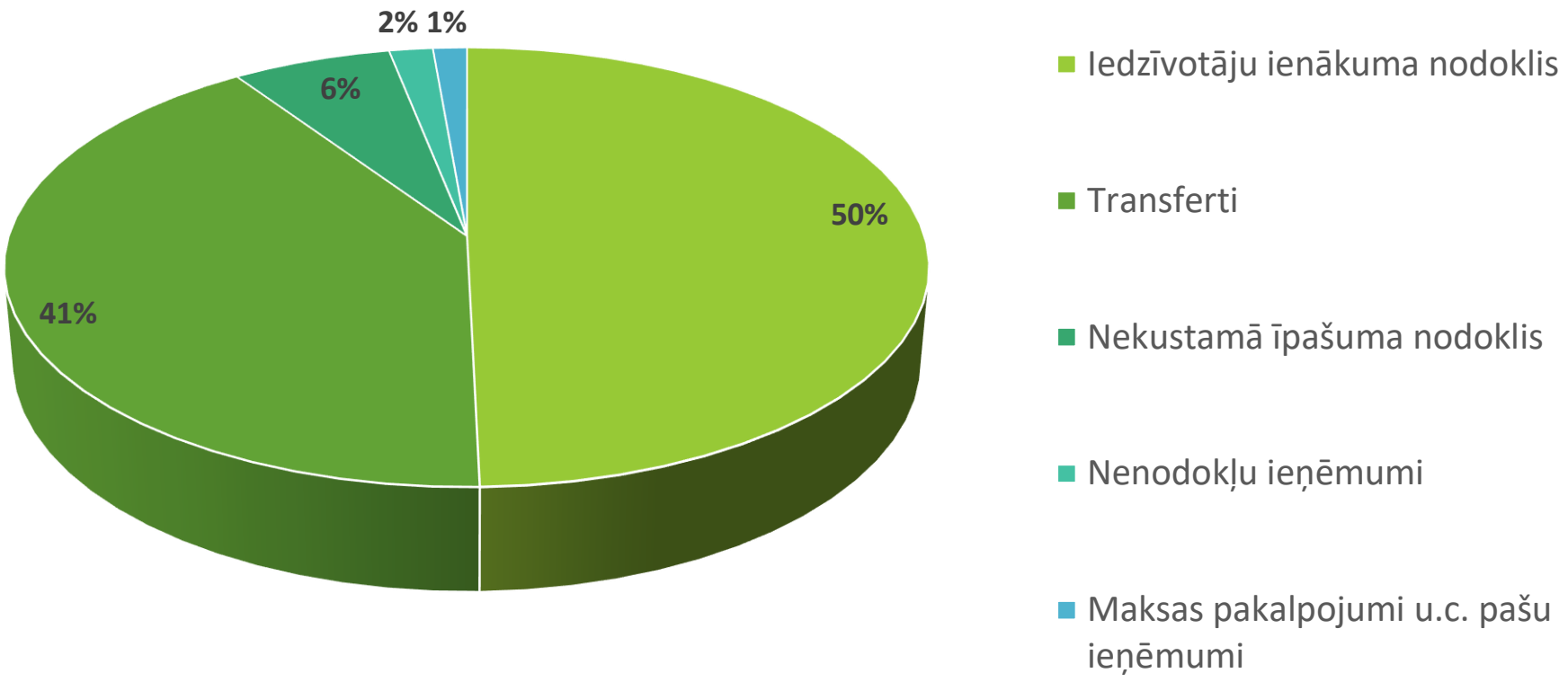

BURTNIEKU NOVADS

2019. gada pamatbudžeta izdevumi

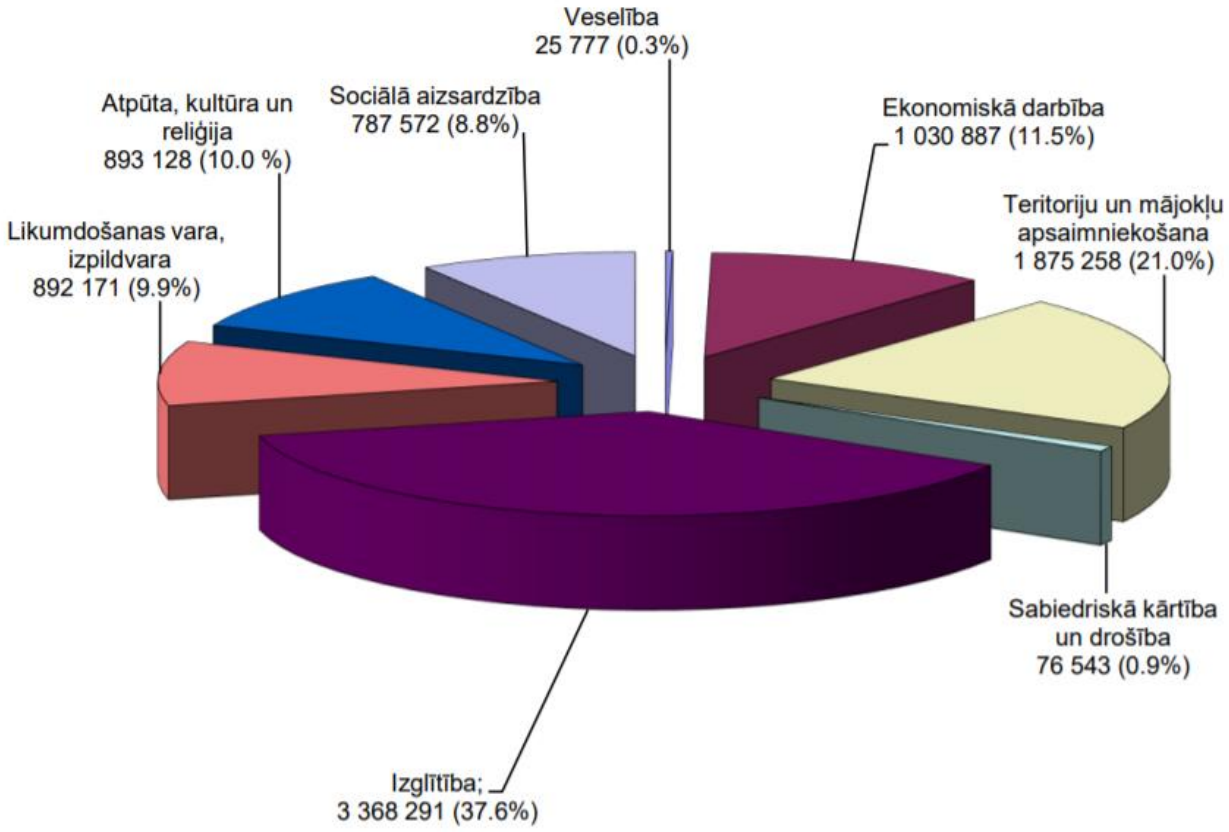

Lielākie īstenotie investīciju projekti 2018-2019

- Matīšu pagasta kultūras nama pārbūve (~1,3milj.EUR);
- Rencēnu pamatskolas sporta stadiona pārbūve (432 745 EUR);
- Rencēnu estrādes skvēra izbūve (165 925 EUR);
- Dzirnavu ielas pārbūve (~132 888 EUR);
- Lauku ielas pārbūve (104 298 EUR);

BURTNIEKU NOVADS

Matīšu Tautas nams PIRMS un PĒC

BURTNIEKU NOVADS

Ceļu remontdarbu plāns 2019

- Plānotās izmaksas ceļa segumu uzlabošanai – 158 000 EUR;
- Mērķis atjaunot ~ 8,4 km
- Pašvaldības ceļu un ielu kopgarums - 238,51 km, no tiem 27,011 km – ar asfaltbetona segumu

Foto: Jānis Bušmanis

CEĻU ATJAUNOŠANA

Lauku attīstības programmas ietvaros

Ceļa nosaukums	Garums (km)	Pagasts	Kopējās izmaksas (EUR)	Būvdarbu laiks
Sauļi - Melluplūķi	3,585	Rencēnu pag.	380 546	09.2018. – 09.2019.
Graudiņi – Pučurga - Matīši	3,078	Matīšu pag.	375 264	05.2019. – 09.2019.
Taubes – Švākas - Labrenči	9,2	Burtnieku pag. Rencēnu pag.	781 532	05.2020. – 10.2020.

BURTNIEKU NOVADS

MELIORĀCIJAS SISTĒMU ATJAUNOŠANA

Lauku attīstības programmas ietvaros

Meliorācijas sistēmas nosaukums	Garums (km)	Pagasts	Izmaksas (EUR)	Provizoriskais būvdarbu laiks
ŪSIK 545812:02	0,78	Matīšu	45 806	07.2018.-12.2018.
ŪSIK 545812:09; ŪSIK 545812:33	2,75	Matīšu	23 024	07.2018. – 12.2018.
ŪSIK 54395:47	1,5	Vecates	51 550	07.2018.-09.2019.
ŪSIK 545812:07	2,2	Matīšu	25 739	04.2019. – 09.2019.

BURTNIEKU NOVADS

- BURTNIEKA EZERS –
  CETURTAIS LIELĀKAIS EZERS LATVIJĀ

- BURTNIEKĀ IETEK 23 UPES UN UPĪTES,

BET IZTEK TIKAI VIENA – SALACAS UPE

- PAŠVALDĪBAS VALDĪJUMĀ,

TIEK ORGANIZĒTA LICENCĒTĀ MAKŠĶERĒŠANA un ZVEJOŠANA

Burtnieka ezers

Platība	3840 ha
Vidējais dziļums	2.4 m
Lielākais dziļums	4.3 m
Sateces baseins	2250 km2

- Sekla un barības vielām bagāta ūdenstilpne;
- Sastopamas 18 zivju sugas;
- Balto zivju pārbagātība;
- Vasarā vērojama ūdenstilpnes ziedēšana;
- Krasta zonas aizaug ar ūdensaugiem

BURTNIEKU NOVADS

Burtnieka ezera piekrastes joslas attīrīšanas un biotopu apsaimniekošanas pasākumu īstenošana

Projekta aktivitātes:

- Virsūdens augāja pļaušana 39,5 ha platībā,
- Piekrastes joslas attīrīšana no apkrūmojuma 25,5 ha platībā;

Īstenošanas laiks: 14.05.2018. – 28.02.2019.;

Kopējās izmaksas: 19 570,00 EUR, no tā pašvaldības

līdzfinansējums: 2050,00 EUR

BURTNIEKU NOVADS

Latvijas vides aizsardzības fonds

Interreg Igaunijas-Latvijas programmas projekts «Ūdens objekti bez robežām» WBWB

Projekta partneri:

- Igaunijas Vides pētījumu centrs, Igaunijas Vides ministrija, Igaunijas Vides pārvalde, Igaunijas Vides aģentūra, Latvijas Vides, ģeoloģijas un meteoroloģijas centrs, SIA «AKTIIVS», Burtnieku novada pašvaldība;

Īstenošanas laiks: 01.03.2018. - 29.02.2020.;

Projekta budžets: 410 256 EUR, no tā ERAF līdzfinansējums (85%) - 348 717,60 EUR

Burtnieku novada pašvaldības budžets: 39000 EUR, no tiem pašv. līdzfin. 15% (5850 EUR)

Projekta aktivitātes:

- Gaujas un Salacas upju baseinu novērtējumi
- Gaujas un Salacas upju baseinu kopīgā rīcības plāna izstrāde
- Gaujas un Salacas upju baseinu kopīgās monitoringa programmas izstrāde
- Burtnieku novadā: fosforu aizturošu filtru izbūve 4 ūdenstecēs

Pirms

BURTNIEKU NOVADS

Filtrs darbībā

Grāvja sākums

Sedimentācijas baseins

Ieplūde filtrā

Izplūde no filtra

Burtnieku centra pludmales labiekārtošana 2018-2020

Projekta mērķis ir sakopt Burtnieku ciema publisko atpūtas vietu Burtnieka ezera krastā, izveidojot atbilstošu infrastruktūru.

Plānots demontēt vecas kāpnes, kas ved no stāvlaukuma uz pludmali, to vietā uzstādīt jaunas, pludmalē uzbērt un izlīdzināt smiltis, uzstādīt pārģērbšanās kabīni, tualeti, volejbola laukuma stabus ar tīklu un šūpoles.

Izmaksas plānotas: 14950,75 EUR apmērā, no tām 90% Eiropas Lauksaimniecības fonda lauku attīstībai finansējums

ELFLA
EIROPAS LAUKSAIMNIECĪBAS FONDS LAUKU ATTĪSTĪBAI:
EIROPA INVESTĒ LAUKU APVIDOS

BURTNIEKU NOVADS

Silzemnieku pludmale

Tūrisms ap Burtnieku

- 4 peldvietas;
- 5 laivu bāzes;
- 7 viesu mājas;
- 2 skatu torņi;
- Aktīvā atpūta

BURTNIEKU NOVADS

Sabiedrības informēšanas pasākumu īstenošana par Burtnieka ezeru

Projekta aktivitātes:

- Krāsojamās grāmatas par Burtnieka ezera zivīm pirmsskolas vecuma bērniem (300 gab.),
- Krāsojamās grāmatas par Burtnieka ezera dzīvajām radībām pirmsskolas vecuma bērniem (500 gab.),
- Buklets «Burtnieks aicina!» – Tirāža 1000 gab. angļu valodā, 1000 gab. igauņu valodā;

Ieviešanas laiks: 04.2018.-11.2018.;

Finansējuma apjoms: 3153,66 EUR, no tā pašvaldības līdzfinansējums 819,95 EUR

Eiropas Lauksaimniecības fonda lauku attīstībai (ELFLA) projekts «Burtnieka ezera dzīvā muzeja izveide»

Projekta mērķis: izveidot Burtnieka ezera dzīvo muzeju, saglabājot un parādot sabiedrībai liecības un materiālus par tā vēsturi, ekoloģiju, floru un faunu, kā arī mūsdienīgā veidā iepazīstināt ar ezera ekosistēmas darbību, ezera izmantošanas iespējām;

Ieviešanas laiks: 02.2018.-01.2019.;

Finansējuma apjoms: 12789,80 EUR, no tā pašvaldības līdzfinansējums 10% (1278,98 EUR);

Ekspozīciju izveidei plānots piesaistīt ārējo finansējumu, tiek saņemti makšķernieku un zvejnieku dāvinājumi

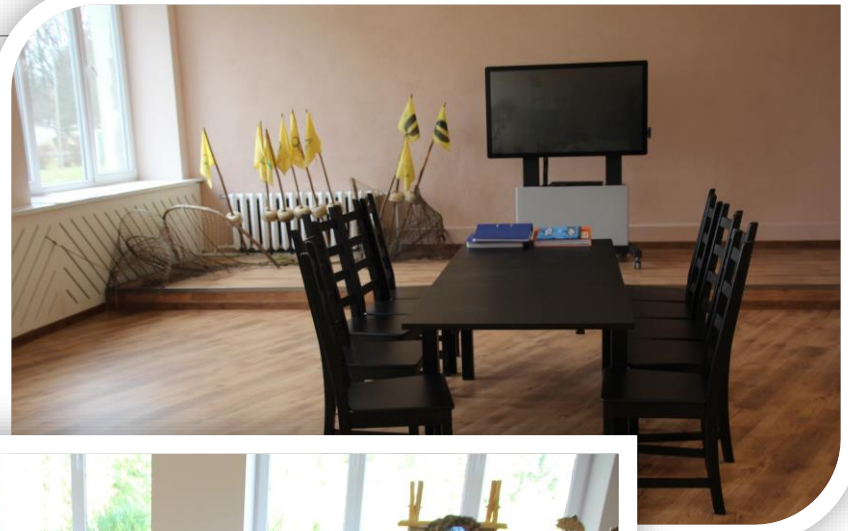

Centrālā Baltijas jūras reģiona programmas projekts «Lakesperience»(Ezeru mācība)

- **Projekta aktivitātes:** tūrisma pakalpojumu sagatavošana starptautiskajam tirgum (Vācija);
- Sadarbošanās kā vienotam galamērķim ap Burtnieka ezeru;
- Darba semināri;
- **Projektā iesaistīti:** Pyhäjärvi un Näsijärvi ezeri Somijā, Åsunden, Järnlunden un Stora Rängen ezeri Zviedrijā, Peipusa ezers Igaunijā un Burtnieka ezers Latvijā

Īstenošanas laiks: 01.01.2018 – 31.12.2020

Projekta kopējais finansējums: 1 212 881 EUR, no ERAF: 933 000 EUR

Pašvaldības budžets: 73721 EUR, no tiem pašv. līdzfin. 11058 EUR

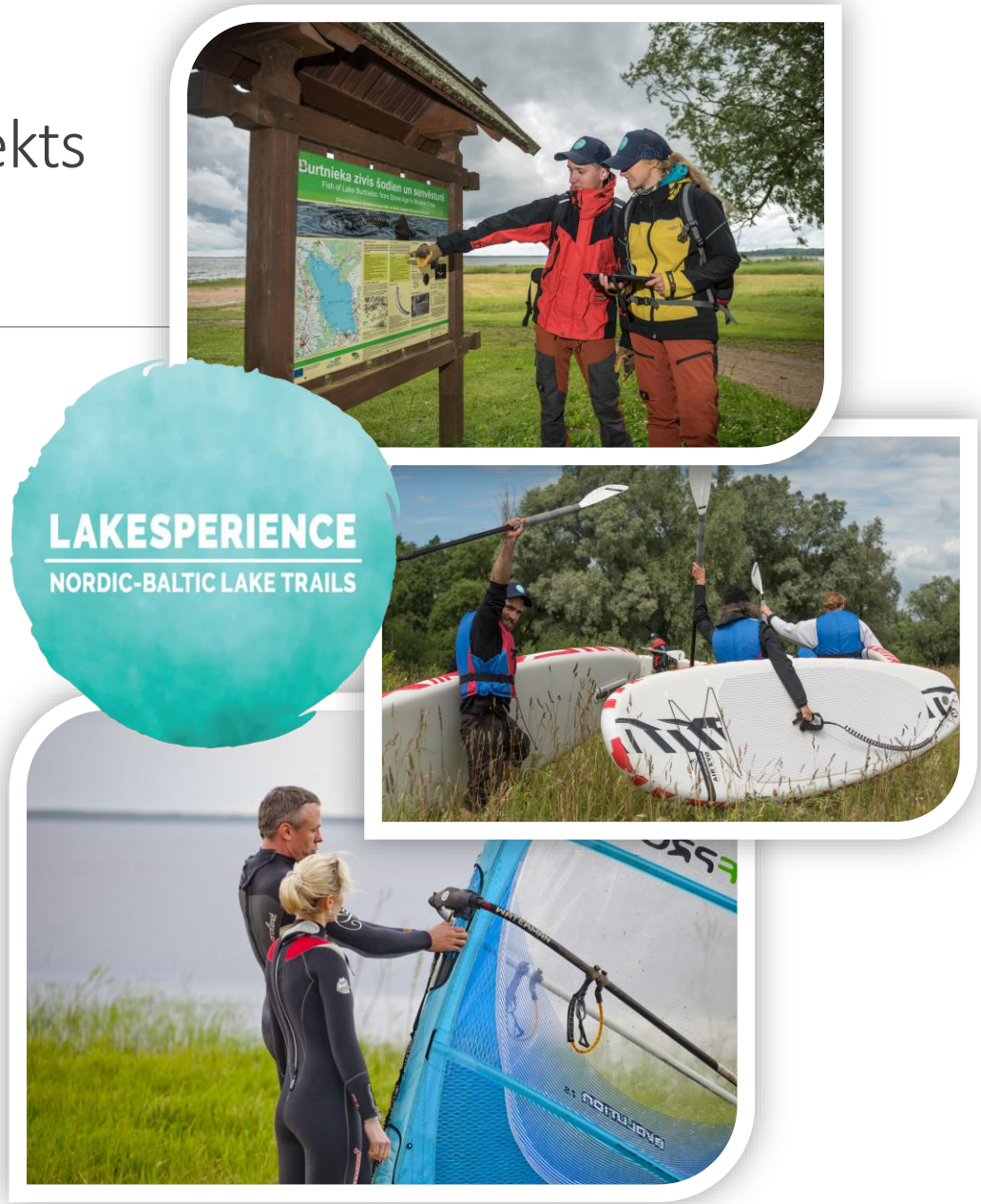

Festivāli

- Burtnieka ezera svētki;
- MTB velobrauciens «Apkārt Burtnieka ezeram»;
- Roņu festivāls;
- Festivāls «Burtnieks vārās» jeb Burtnieka SUP festivāls//Baltijas kauss vindsērfingā;
- Akmens laikmeta radošās darbnīcas bērniem un jauniešiem

BURTNIEKU NOVADS

Zivju resursu aizsardzība

Nolikums par licencēto makšķerēšanu Burtnieka ezerā

Iecere: gada bezmaksas licence «balto» zivju makšķerēšanai (nav ļauts lomā paturēt līdaku, zandartu, asari, līni un zuti);

Noteikumi par Burtnieka ezera un publisko atpūtas zonu izmantošanu

Nosaka kārtību, kādā Burtnieka ezerā un piekrastes zonā izmantojami un novietojami kuģošanas līdzekļi, veicama būvniecība un rekreācijas pakalpojumu sniegšana, kā arī sabiedrisko kārtību publiskajās atpūtas zonās Burtnieka ezera piekrastē;

Noteikumi par licencētās rūpnieciskās zvejas nosacījumiem Burtnieku ezerā;

Zivsaimnieciskās ekspluatācijas noteikumi – šobrīd saskaņošanā BIOR;

Zvejas limita atcelšana «baltajām» zivīm - saglabāts limits līdaku un zandartu nozvejas apjomam, pārējās zivis var zvejot līdz kopējā limita sasniegšanai

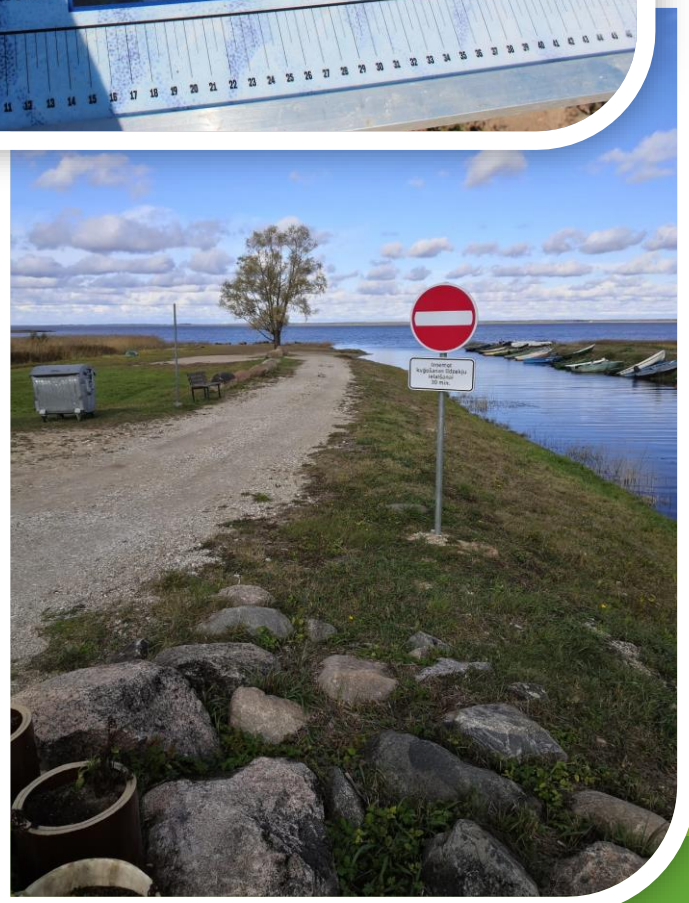

Info: Lielākais loms 23.09.-28.09.2019. 8,4kg līdaka

Kontroli veic pašvaldības policijas vecākais inspektors

Maluzvejas kontrole:

- Krastu apsekošana (konstatēt maluzvejnieku aktivitātes);
- Maluzvejnieku novērošana no slēpņa, pārkāpēju aizturēšana;
- Tīklu meklēšana ezerā no laivas

Makšķernieku kontrole:

- Licenču un gada karšu pārbaude;
- Makšķerēšanas noteikumu kontrole

Komerczvejas kontrole:

- Zvejas žurnālu aizpildes kontrole (lomu svēršana);
- Tīklu limitu kontrole (marķējums);
- Termiņu kontrole (brīvdienas)

Saimnieciskie darbi

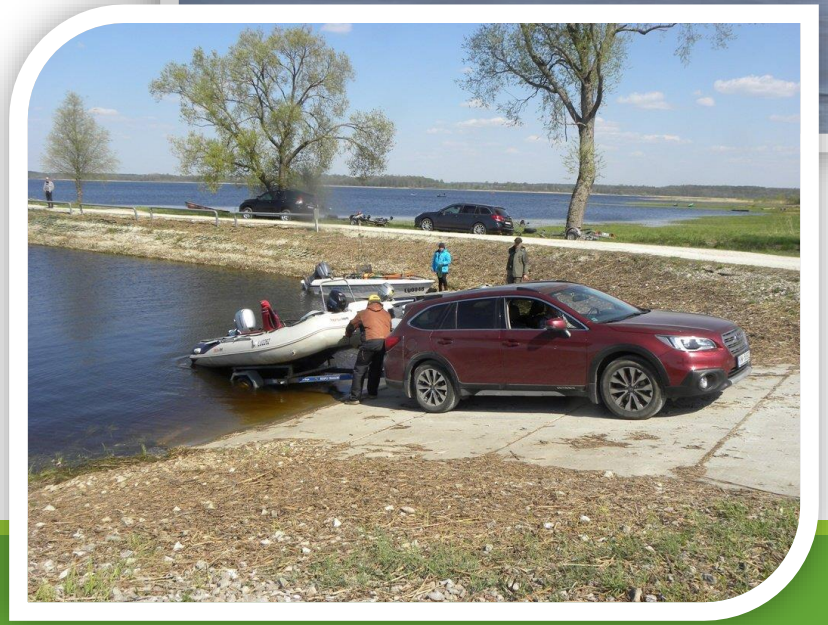

Kontroles dati 2016-2018

		2016	Kopā	2017	Kopā	2018	Kopā
Izņemtie tīkli	Bezsaimnieka tīkli	2365 m	3380 m	1060 m	1110 m	350 m	430 m
	Tīkli no personām, kurām sastādīti protokoli	1015 m		50m		80m	
Izņemtie murdi	Bezsaimnieka murdi	2	2	0	0	0	0
	Murdi no personām, kurām sastādīti protokoli	0		0		0	
Izņemtās ūdas	Bezsaimnieka ūdas	64	93	17	37	21	21
	Ūdas no personām, kurām sastādīti protokoli	29		20		0	
Sastādītie administratīvie pārkāpuma protokoli	Zvejošanas pārkāpumi	12	17	1	10	3	7
	Makšķerēšanas pārkāpumi	5		9		5	
Sastādīti izņemšanas protokoli	Zvejas rīki	29	31	12	14	6	8
	Makšķerešanas rīki	2		2		2	

BURTNIEKU NOVADS

Aprīkojuma iegāde 2018-2019

Iegādāti:

- 2 laivu motori (20 ZS, 50 ZS);
- RIB tipa laiva;
- bezpilota lidaparāts

Finansējums: 11504,35 EUR, no tā pašvaldības līdzfinansējums 1967,35 EUR

- Laivas piekabe;
- 3 meža kameras;
- GPS ierīce un programmatūra

Finansējums: 4378 EUR, no tā pašvaldības līdzfinansējums 1349,00 EUR

- Videonovērošanas sistēma un veikta uzstādīšana Burtnieku baznīcas tornī

Finansējums: 4149,14 EUR, no tā pašvaldības līdzfinansējums 1383,05 EUR

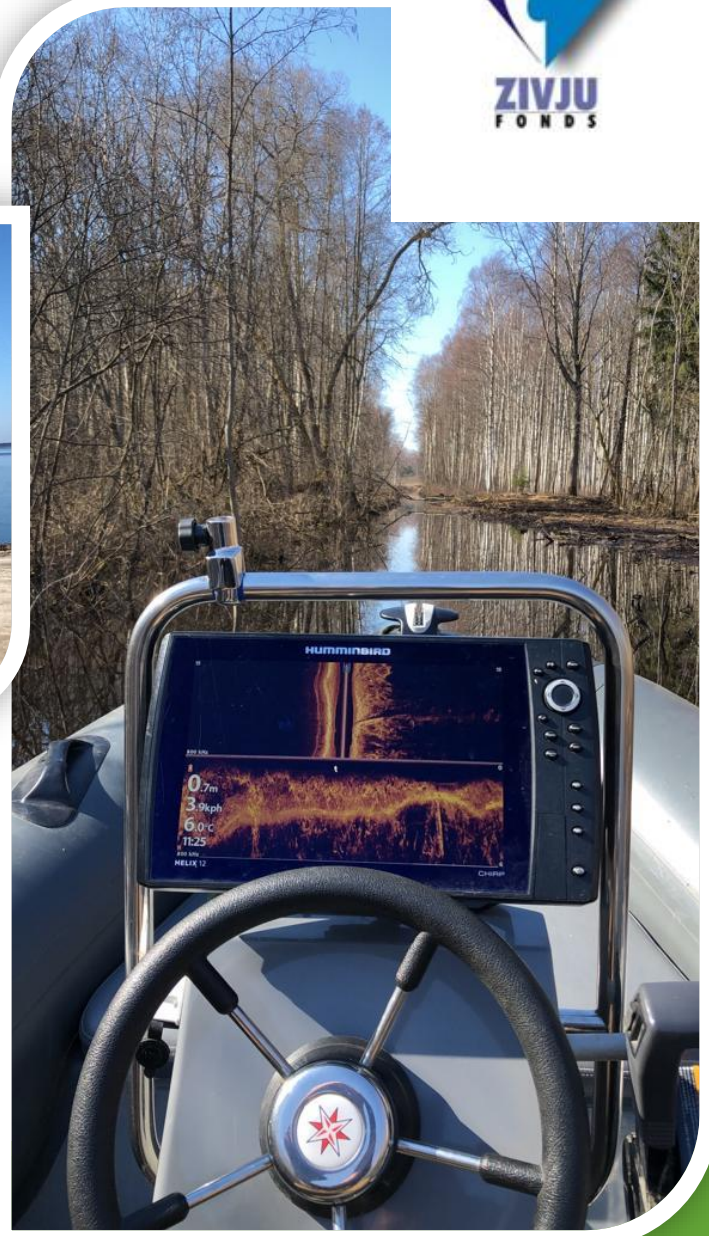

Izaicinājumi

- **Zivju slimības**

Iemesli: liels karpveidīgo zivju īpatsvars, pārapdzīvotība, karsts laiks;

- **Ūdens mikrobioloģiskās analīzes**

Konstatēti zarnu enterokoki un koliformas *Escherichia coli*

- **Zilaļģes**

Konstatētās aļģu sugas mīt siltos, stāvošos, ar fosforu bagātos ūdeņos un ir potenciāli toksiskas, ar spēju producēt toksīnus

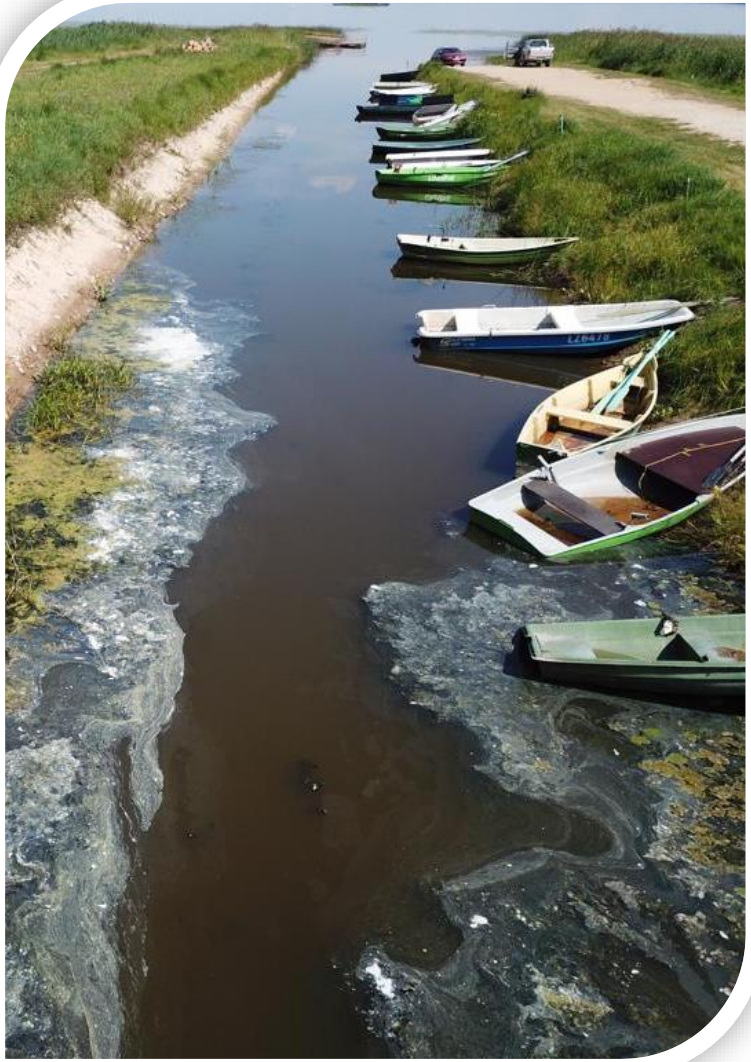

BURTNIEKU NOVADS

BURTNIEKU NOVADA PAŠVALDĪBAS IZPILDDIREKTORS

MĀRTIŅŠ KĻAVIŅŠ

MATĪŠI, 2019